

Guía de Inscripción a Cursos de Formación Presencial

Área de **RRHH**
Octubre 2019

— Objetivo

El objetivo de este documento es describir los pasos a seguir para realizar la inscripción a los distintos cursos presenciales disponibles para los empleados de la compañía.

Mediante el sistema de inscripción a cursos, Prosegur pone a disposición de sus empleados una forma ágil y sencilla de buscar los distintos cursos planificados y realizar una solicitud de inscripción a ellos, estando informado en tiempo real del estado de esta solicitud y de los distintos detalles de los cursos realizados.

Para acceder al sistema de inscripción, el empleado tiene que disponer de usuario y contraseña EMEA.

En caso de no tenerla, no estar registrado o tener problemas de acceso. Tienes que acceder a la EXTRANET (<https://extranet.prosegur.com/>)

Y pulsar en “Generar / Recuperar Claves: Usuario y Contraseña”.

A continuación, te aparecerá un cuestionario para crear o reiniciar tus claves:

Generar/Recuperar Claves

Seleccione su país

España ▼

Código de empleado (6 últimos dígitos)

Nº Seguridad Social (últimos cuatro dígitos)

Tipo de Documento

NIF ▼

Número de documento

Fecha de nacimiento (DDMMYYYY)

Aviso Legal

Aceptas el uso de estos datos para validar la información disponible en RRHH, y cuyo tratamiento aceptaste al incorporarte a la Compañía ([Ver Aviso Legal](#)).

Escriba la contraseña

Confirmar contraseña

La contraseña debe cumplir los siguientes requisitos mínimos para que el registro sea efectivo:

No puede contener el nombre de la cuenta de usuario (login name) o partes del nombre completo del usuario que excedan dos caracteres consecutivos.

Debe tener un tamaño mínimo de ocho caracteres.

Debe contener caracteres de al menos tres de las siguientes cuatro categorías:

- Caracteres en mayúsculas del alfabeto inglés (De la 'A' a la 'Z')
- Caracteres en minúsculas del alfabeto inglés (De la 'a' a la 'z')
- Dígitos en Base 10 (Del '0' al '9')
- Caracteres no-alfabéticos (por ejemplo: !, \$, #, %)

Los usuarios no podrán repetir ninguna de las 3 contraseñas anteriores.

 protección de reCAPTCHA
Privacidad - Condiciones

ENVIAR

Una vez que dispongas de tu usuario y contraseña únicos, puedes acceder a la Universidad Prosegur (www.universidadprosegur.com) para poder revisar los cursos disponibles.

En esta pantalla deberás introducir tu usuario y contraseña EMEA.

Una vez introducidas tus credenciales, accederás a la pantalla principal de la Universidad

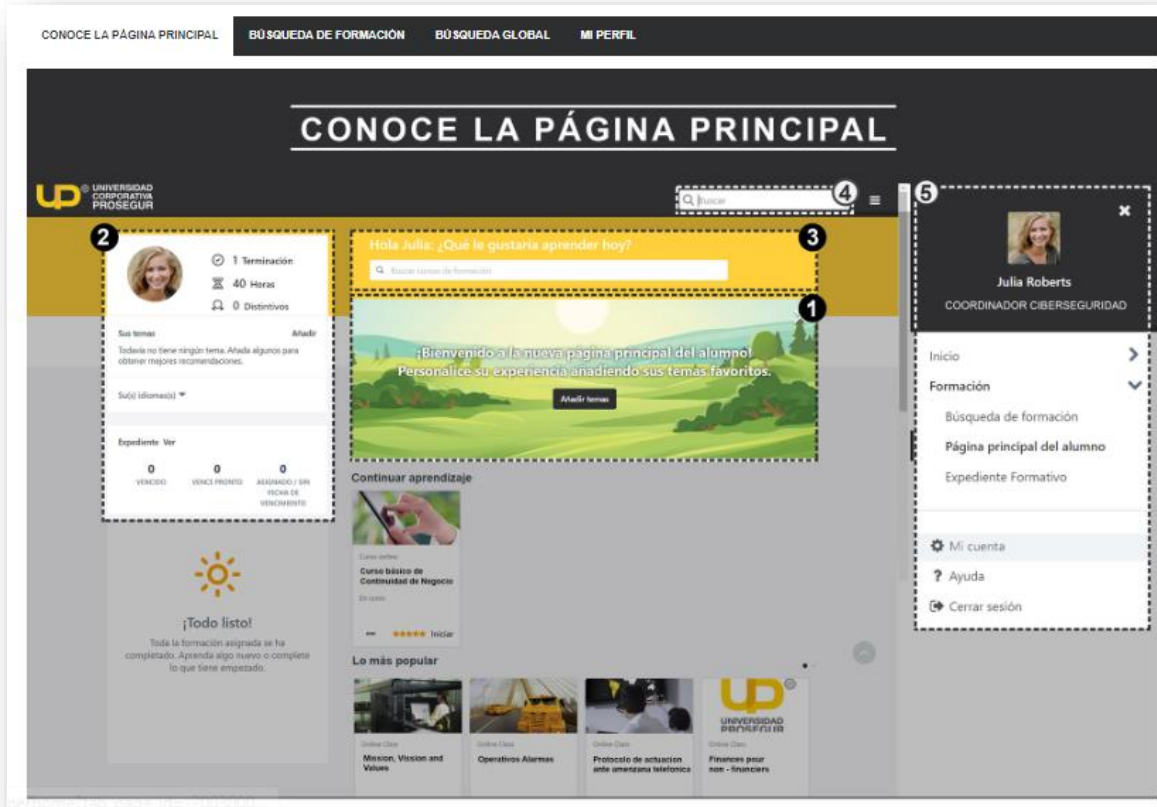

1 Selecciona **tus temas** de interés, personaliza tus recomendaciones para realizar nuevos cursos.

Una vez elegidas las facultades, aparecerá en la página principal la imagen de **Guías de Ayuda**.

Los cursos mejor valorados se encuentran en **los más populares**

- Cultura y valores Prosegur
- Escuela de liderazgo
- Habilidades y herramientas de gestión
- KISS
- Prosegur Alarmas
- Prosegur Cash
- Prosegur Ciberseguridad
- Prosegur Seguridad

2 El recuadro de la izquierda muestra un **Resumen informativo** de los cursos que has realizado

 Cursos terminados	Sus temas 	Su(s) Idioma(s)  ESP  USA  POR  GER  BRZ  FRN	Expediente Resumen del estado de cursos asignados o seleccionados
---	---	--	---

3 Búsqueda de formación con la barra de búsqueda y desde el menú navegación

Hola: ¿Qué le gustaría aprender hoy?

Buscar cursos de formación

DURACIÓN

- Cualquier duración
- Menos de 1 hora
- Menos de 2 horas
- 2 o más horas

TIPO

- Curso online
- Itinerario formativo
- Material
- Prueba
- Video

TEMA

VALORACIÓN

- ★★★★★
- ★★★★★ o más
- ★★★★★ o más
- ★★★★★ o más
- ★★★★★ o más

PROVEEDOR

- Brasil
- España
- Global (corporativo)

IDIOMA

- Español
- Inglés
- Portugués
- Alemán
- Francés

Una vez introduzcas tus temas de interés en el apartado **1**, tendrás acceso al banner, donde está incluido el acceso directo Inscripción de cursos. (En caso que accedas desde el móvil, acuérdate de poner el móvil en horizontal para poder ver el link correctamente)

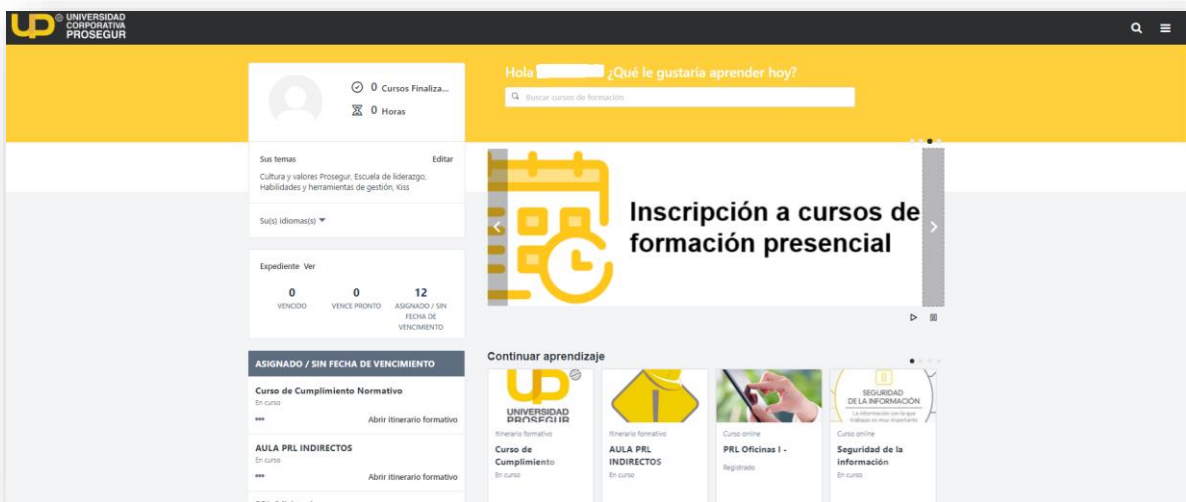

En esta pantalla podrás acceder a toda la oferta formativa de la compañía.

Para buscar los cursos presenciales, tienes que pinchar en el banner **“Inscripción a clases de formación presencial”**, a continuación, verás una nueva pantalla que te solicita confirmación para acceder al sistema de inscripción a cursos presenciales.

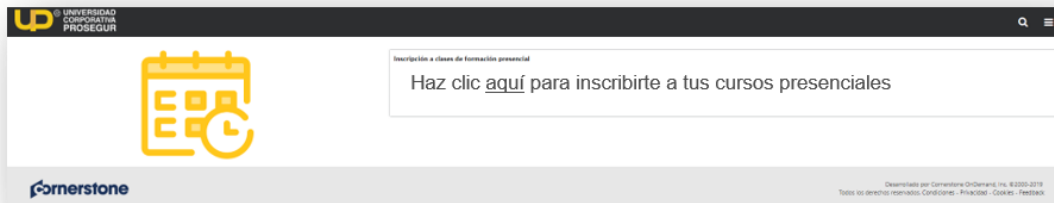

En esta pantalla inicial, aparecen tus datos. Es imprescindible que compruebes que tus datos son los correctos. En caso de que no sean los correctos, tienes que modificarlos en esta página y, además, tienes que actualizarlos en <https://www.tuportal.prosegur.com/> para hacer que estos cambios se utilicen en todas las herramientas de Prosegur.

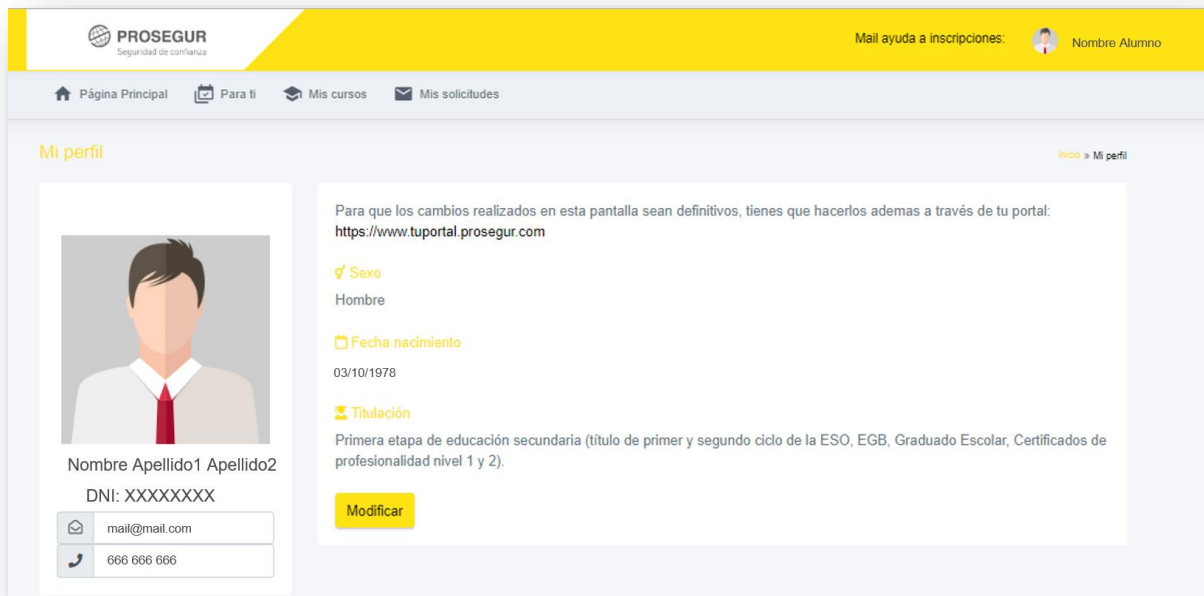

Una vez hayas revisado tus datos, pulsa en “Modificar” para acceder a esta pantalla principal.

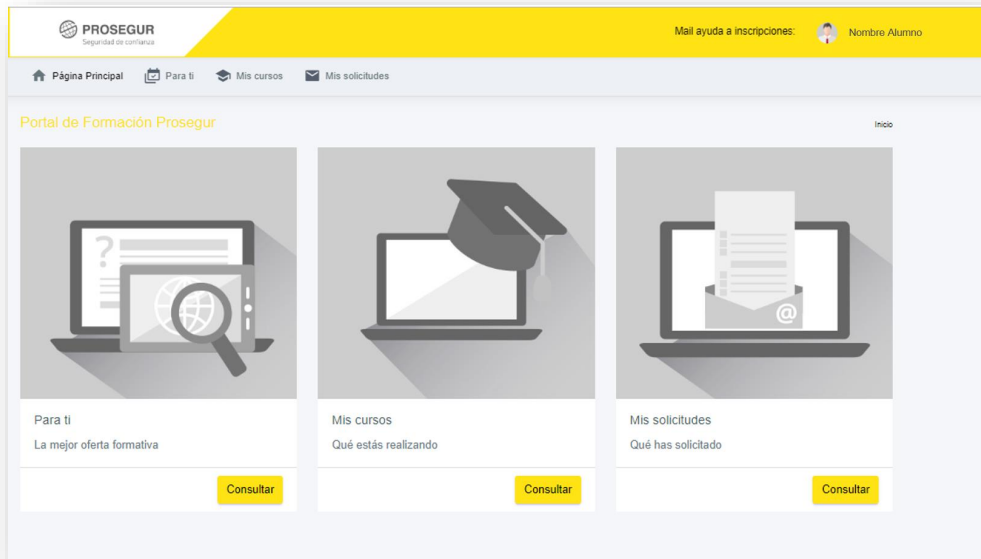

En esta pantalla dispones de 3 opciones:

- **Cursos para ti:** Aquí podrás navegar por los distintos cursos que tienes disponibles, consultar los objetivos, fechas y horarios y solicitar tu inscripción.
- **Mis cursos:** Aquí podrás consultar los cursos que estas o has realizado e incluso volver a descargarte el diploma.
- **Mis solicitudes:** Aquí podrás ver las solicitudes que has realizado, junto con su situación.

Vamos a ir navegando por cada una de las opciones:

1- CURSOS PARA TI:

Pulsando en este apartado, puedes consultar los distintos cursos a los que te puedes inscribir. Aparecerán todos los que están activos para poder inscribirse, pero es muy importante que filtres por la provincia donde te encuentres, para que salgan los que sean de tu interés.

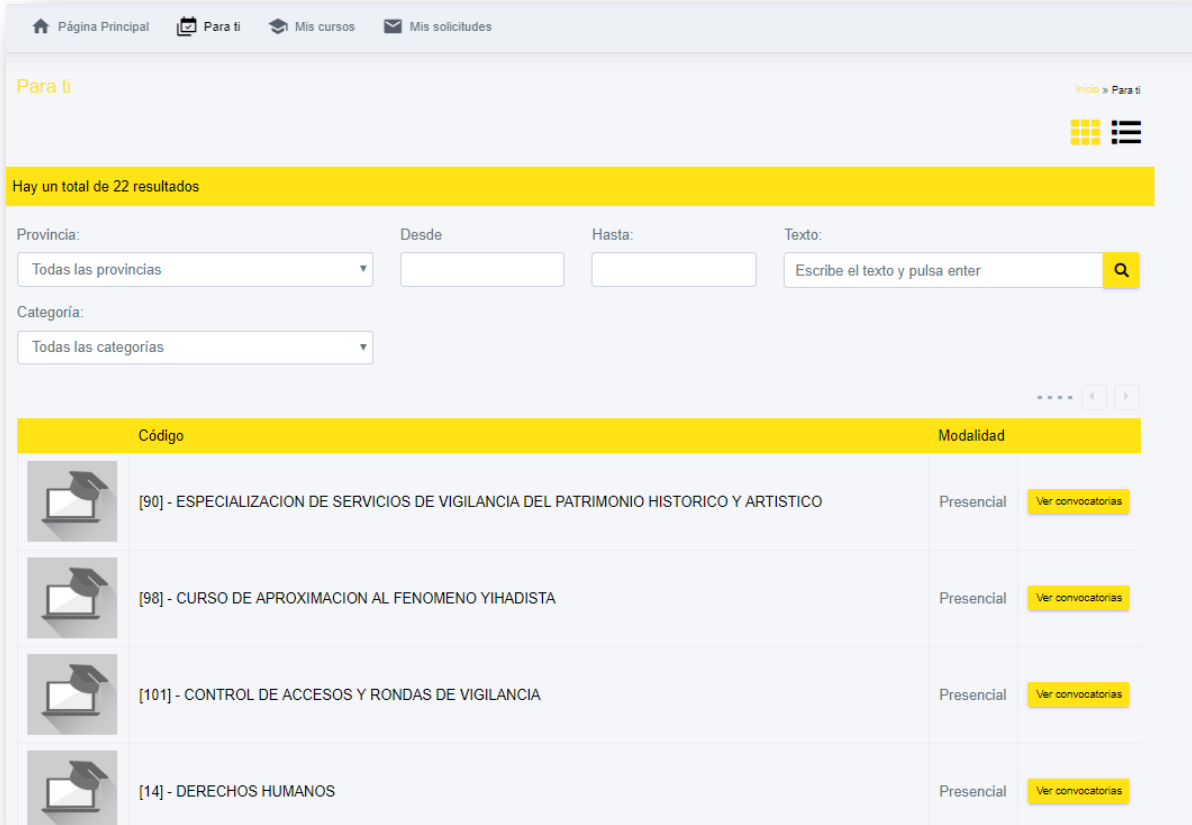

Código	Modalidad
[90] - ESPECIALIZACION DE SERVICIOS DE VIGILANCIA DEL PATRIMONIO HISTORICO Y ARTISTICO	Presencial Ver convocatorias
[98] - CURSO DE APROXIMACION AL FENOMENO YIHADISTA	Presencial Ver convocatorias
[101] - CONTROL DE ACCESOS Y RONDAS DE VIGILANCIA	Presencial Ver convocatorias
[14] - DERECHOS HUMANOS	Presencial Ver convocatorias

Puedes buscar por provincia, por fecha y por título de Acción Formativa.

Una vez localizado una Acción Formativa de tú interés, haciendo clic en “Ver Convocatorias”, podrás consultar todos los datos de la acción:

🏠 Página Principal 📧 Para ti 🎓 Mis cursos ✉ Mis solicitudes

[90] - ESPECIALIZACION DE SERVICIOS DE VIGILANCIA DEL PATRIMONIO HISTORICO Y ARTISTICO Inicio » Para ti » 90

Objetivo

- Dotar de formación específica sobre vigilancia en museos, de acuerdo a los requisitos establecidos por la Secretaría de Estado de Seguridad. -Conocer y profundizar en la seguridad física, tanto de medios activos como pasivos, vigilancia en recursos humanos y los distintos puestos y medidas operativas utilizados en instalaciones con patrimonio histórico y artístico, así como, a rasgos generales, plan de emergencias y evacuación. - Cumplir con la normativa legal de seguridad privada (ley 5/2014), según la cual todas aquellas personas que estén en posesión de la habilitación de vigilante de seguridad, escolta privado y/o vigilante de explosivos, deberán realizar 20 horas anuales de formación continua a partir de la fecha de la habilitación, de las cuales 10 pueden ser formación específica para poder desarrollar sus funciones en el sector correspondiente.

Número de horas

10 horas

Modalidad

Presencial

Contenido

1. Vigilancia en museos, salas de exposiciones o subastas y galerías de arte. 2. Depósito de obras de arte. 3. Transporte de obras de arte. 4. Medidas de seguridad aplicables. 5. Normativa reguladora del patrimonio histórico y artístico. 6. Especial referencia al control de accesos y de cámaras de CCTV. 7. Colaboración con las Fuerzas y Cuerpos de Seguridad. MODULO DE PREVENCIÓN DE RIESGOS LABORALES 2.1.- Conceptos básicos: marco legal. Objetivos de la Ley 31/1995 de Prevención de Riesgos Laborales. Principios básicos. Obligaciones de los empresarios y trabajadores. Órganos de prevención especializada. Órganos de consulta y participación de los trabajadores. Información y formación preventiva. Vigilancia de la salud. Procedimiento de solicitud de reconocimientos médicos y procedimiento de actuación en caso de accidente 2.2.- Principales riesgos inherentes a la actividad desarrollada. Principales riesgos vinculados al lugar de trabajo. Medidas preventivas generales. 2.3.- Análisis de la accidentalidad: causas, lugar del accidente, gravedad, agente material, actividad física realizada y tipo de lesiones. 2.4.- Riesgos ergonómicos: normas generales para evitar riesgos ergonómicos. Carga física estática por puesto de bipedestación mantenida. Carga física estática en puestos que requieran una sedestación prolongada: puestos con PVD y/o CCTV. 2.5.- Análisis de riesgos en museos: aproximación al tema. PLAN DE IGUALDAD - Plan de igualdad y procedimiento de actuación en caso de denuncia de acoso, con relación a la acción formativa que se esté impartiendo. BUENAS PRÁCTICAS

CONVOCATORIAS

04 Dic 2019 **05 Dic 2019**

📍 PROSEGUR BARCELONA
Avd gran via 175-177
(BARCELONA)
🕒 X-J - 09:00 a 14:00

Solicitar

A continuación, podrás pulsar en “Solicitar” para solicitar tu inscripción.

En este momento, recibirás correos electrónicos indicando el estado de tu solicitud y los detalles del curso al que te has inscrito.

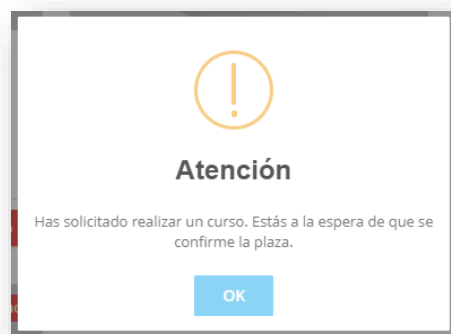

2- MIS CURSOS:

En esta pantalla puedes consultar los cursos que vas a realizar o que has realizado.

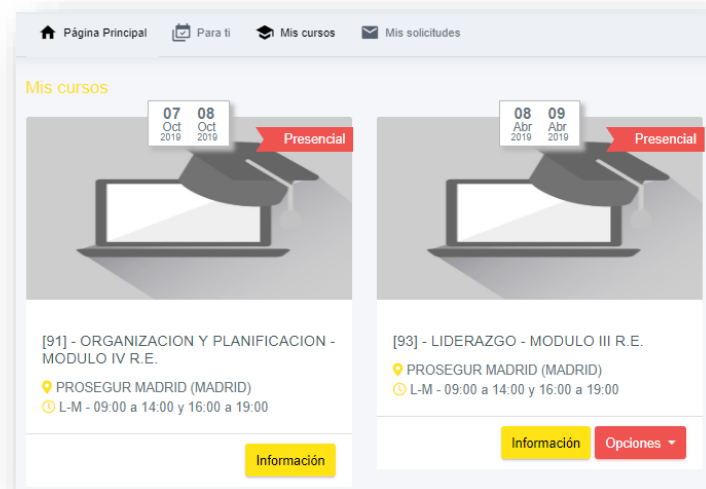

Para cada uno de los cursos, puedes solicitar mas información pulsando en “información”, o puedes pulsar en “opciones” para hacer el cuestionario de calidad o descargar el diploma.

3- MIS SOLICITUDES:

En este apartado, puedes ver los cursos en los que has solicitado inscripción junto con el estado de esta solicitud.

Curso	Fecha	Estado	Proveedor	Horario
[127] - FORMACION TEORICA EN ARMAMENTO	28 Oct 2019 - 29 Oct 2019	En espera	IDEAS CONSULTORA DE FORMACION S.L. (PALMA DE MALLORCA)	L-M - 16:00 a 21:00
[30] - ESPECIALIZACION DE SERVICIOS DE TRANSPORTE DE SEGURIDAD	23 Oct 2019 - 24 Oct 2019	En espera	GRUPO G8 OUTSOURCING S.L. (MELILLA)	X-J - 16:00 a 21:00
[90] - ESPECIALIZACION DE SERVICIOS DE VIGILANCIA DEL PATRIMONIO HISTORICO Y ARTISTICO	04 Dic 2019 - 05 Dic 2019	En espera	PROSEGUR BARCELONA (BARCELONA)	X-J - 09:00 a 14:00

Además, puedes volver a consultar más información sobre el curso y Cancelar dicha solicitud si lo consideras necesario.

AYUDA A INSCRIPCIONES

En cualquier momento que lo necesites, tienes a tu disposición un correo electrónico de ayuda a inscripciones para cualquier incidencia o duda que puedas tener al respecto.

