CONTRIBUCIÓN MEDIA DE UNA FÁBRICA DE CEMENTO A SU ENTORNO

FUNDACIÓN CEMA
Fundación Laboral del Cemento y el Medio Ambiente

EVITA las emisiones anuales equivalentes a **15.300 coches** por el **uso de biomasa como combustible** CO_2

APORTA a la **sociedad** **17,9 millones de €** **al año** en forma de **valor añadido bruto**

GENERA **538 puestos de trabajo** directos e indirectos

94% de **contratos indefinidos**

80 años siendo parte de la **HISTORIA de su municipio**

El **NÚMERO DE ACCIDENTES** con baja es **4 veces menor** que la **industria en general** y la mitad que el sector servicios

25% de la energía consumida procede de **combustibles derivados de residuos**

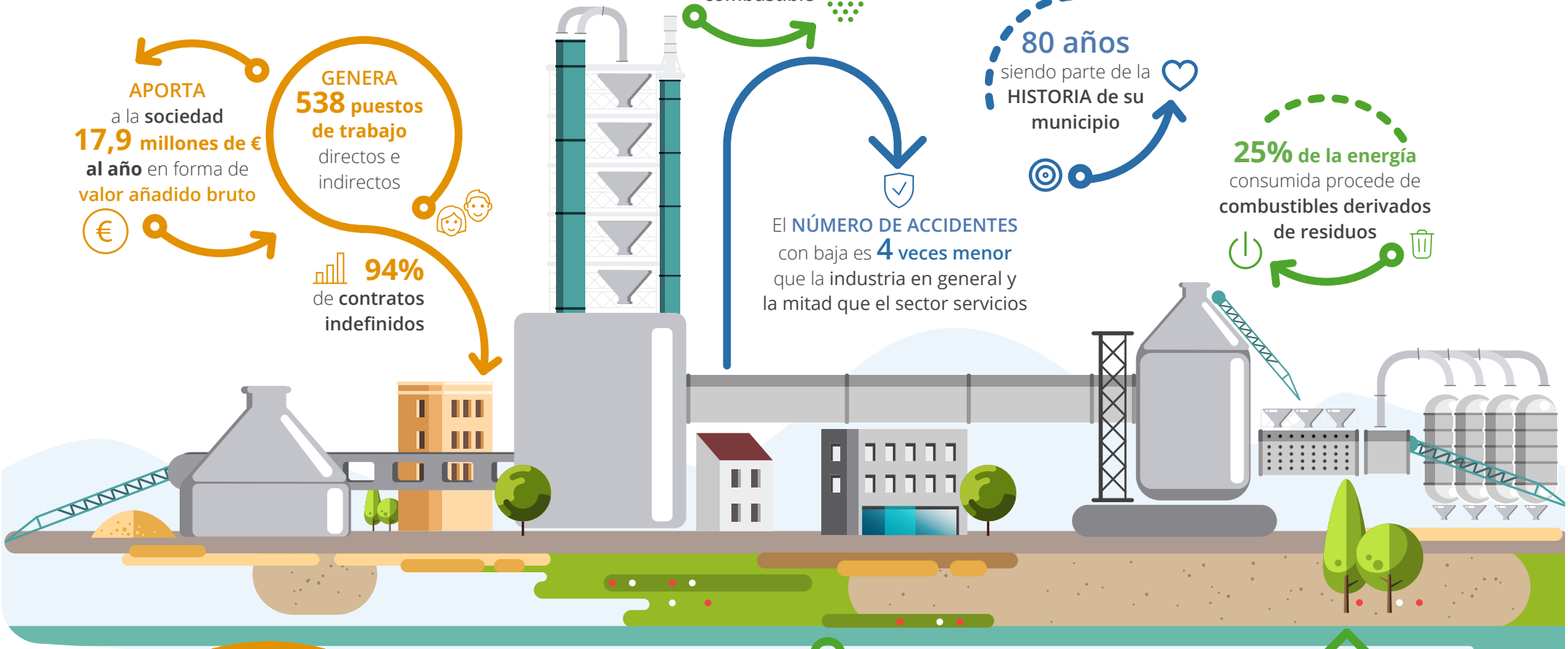

CONTRIBUYE con más de **2 millones de € anuales** en concepto de impuestos locales y autonómicos

IMPIDE que se entierren en vertederos más de **76.000 toneladas de residuos**

INVIERTE más de **3 millones de €** anuales en **protección del medio ambiente**

RELACIÓN CON LA **BIODIVERSIDAD** DE UNA **FÁBRICA DE CEMENTO**

FUNDACIÓN CEMA
Fundación Laboral del Cemento y el Medio Ambiente

67% de las empresas COLABORA en **proyectos de biodiversidad** con Universidades, ONG y otros grupos de interés

140 ha RESTAURADAS por **cantera** desde el inicio de la actividad

14% de la INVERSIÓN en MEDIO AMBIENTE se destina a proyectos de **biodiversidad**

Los BOSQUES ESPAÑOLES **mantienen capturado** entre un **14%** y un **19%** de las **emisiones totales de CO_2** de España

55% de las **empresas cementeras** cuenta con un COMPROMISO formal con la BIODIVERSIDAD

Las RESTAURACIONES más **frecuentes** son: la **creación de bosques naturales**, la **recuperación de hábitats naturales**, la **agricultura tradicional** o la **creación de ecosistemas acuáticos**

85.000 especies: ESPAÑA el país de Europa con **mayor biodiversidad**